L'écolieu GRAIN&SENS...

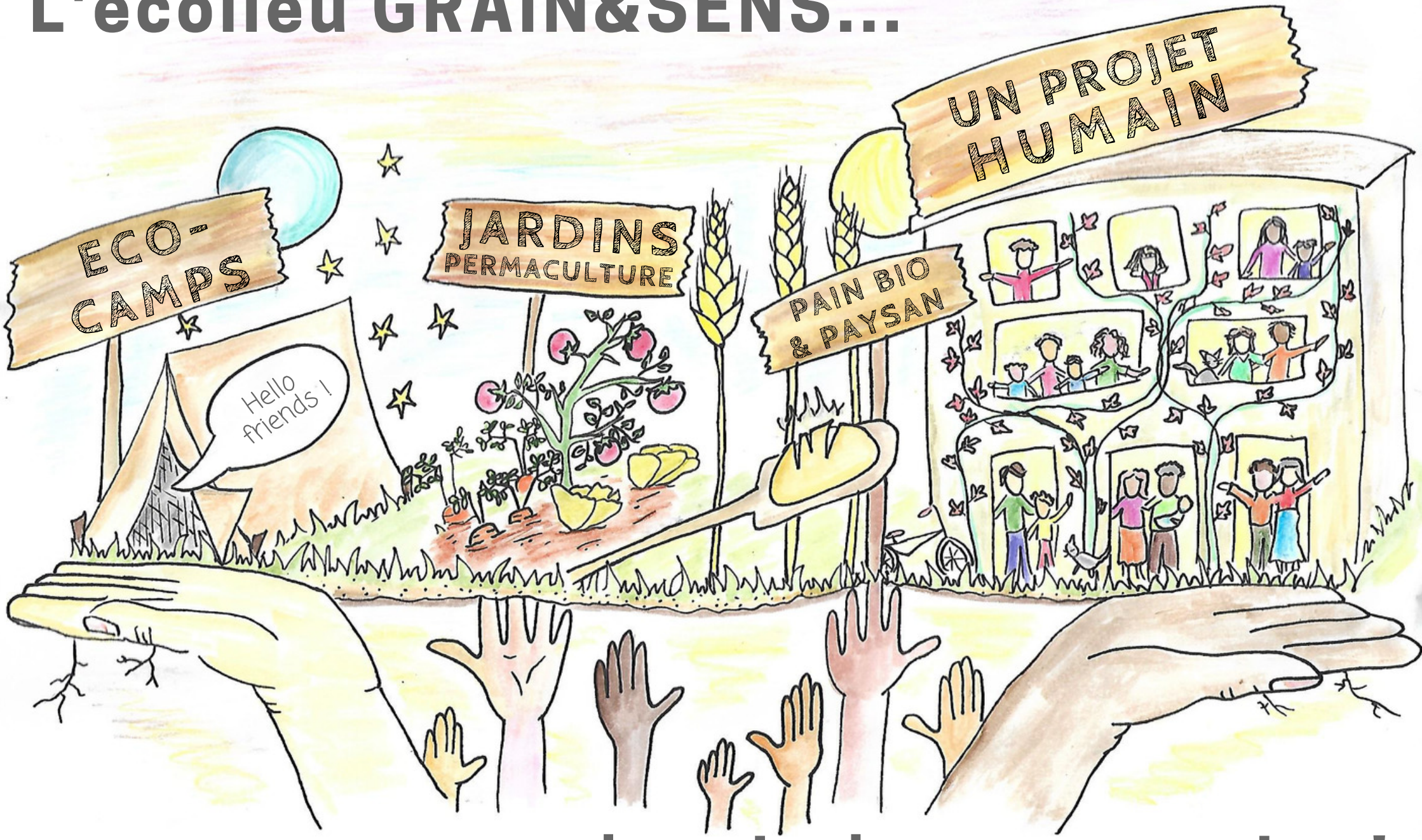

... a besoin de votre soutien !

L'éco-lieu Grain&Sens a l'ambition de créer "un lieu de vie et de partage nourrissant les êtres et les consciences". Animé par son ouverture au monde et un lien fort avec l'environnement, le collectif a passé 2 ans à construire ce projet et, depuis mars 2018, a pu démarrer ses activités au Domaine de Lavenant à Boffres en Ardèche.

PARTICIPER AU FINANCEMENT SOLIDAIRE DE L'ECOLIEU

1. Epargne citoyenne : Confiez votre épargne à un projet qui a du sens pour vous

2. Dons : Soutenez directement la lancement des activités de l'Ecolieu

3. Temps partagé : Offrez vous un WE/une semaine par an au sein de l'Ecolieu pour soutenir sa création

Un geste financier, solidaire et éthique : La nature coopérative du montage juridique est au cœur de notre conviction profonde : réinventer nos relations, contribuer à la transition, sortir d'un système obsolète et démontrer qu'on peut faire les choses autrement, ensemble... Le financement du lieu se doit ainsi d'être hors de celui que propose la finance traditionnelle, pour un financement solidaire et éthique, une épargne qui sait ce qu'elle soutient.

Objectif : L'achat du Domaine de Lavenant rend possible ce projet commun et les activités de l'Ecolieu: les eco-camps, le pain paysan bio, l'immersion en anglais, des jardins en agroécologie et des stages, autant de pas vers un monde meilleur. Nous croyons en l'Engagement Citoyen et vous offrons ainsi la possibilité de redonner à votre argent son pouvoir solidaire et citoyen !

GRAINANDSENS.COM - INFO@GRAINANDSENS.COM - 06.64.79.15.45